

흩어져 있는 생활물류를 하나로 연결하다.

# 고 박스

# Company Profile

회사명	고박스 주식회사
대표(공동창업자)	박창모(CEO)   김재훈(Co-founder)
창업일자	2020년 6월 16일
자본금	8천 8백만원
임직원수	12명
주요사업	물류운송, 당일배송, 쿼, 화물운송시스템 개발 등
주소	경기 성남시 분당구 판교로 289번길 20
홈페이지	<a href="http://goboxlogis.com">http://goboxlogis.com</a>
투자사	어썸벤처스 / 메이저월드(주) / PMF인베스트먼트
기타	나이스기술평가 T-5 등급(*물류운영 중개 플랫폼)

김재훈 고박스 COO(하)와 박창모 고박스 CEO(위)

요기요에서 만난 인연, 고박스 공동창업으로 이어져  
김재훈 COO는 박창모 고박스 대표와 고박스의 시작을 함께 한 공동창업자이다. 두 사람이

## Contents

# 서비스

1. 개요

2. 주요 서비스

- 커스텀 당일배송 서비스
- 온디맨드 퀵 & 화물 중개 서비스

3. Appendix

퀵서비스, 화물, 당일배송과 같은 라스트마일 서비스를  
IT기술로 끊임없이 연결하여, 서비스 품질과 확장성을 보장하고  
고객이 쉽고 편리하게 이용할 수 있는 ‘생활물류 플랫폼’

※ 생활물류란? 소비자에게 전달 또는 소비자로부터 회수되어 폐기될 때까지 이루어지는  
운송·보관 등과 이에 부가되어 가치를 창출하는 물적유통

# 커스텀 당일배송

직워커를 활용하여 도심 당일배송의 다양성과 확장성 구현

## 커스텀 당일배송 서비스

상품 크기·무게의 제한을 극복하여 보다 먼거리와 넓은 지역을 커버하는 당일배송 구현

### 커스텀 당일배송 서비스

파트너사의 개별 환경과 니즈를 충족시키는 도심 당일배송

- 신선식품에서 공산품까지 다양한 상품 배송
- 365일 24시간 이내, 시간에 구애없이
- 별도 외부 보관 장소나 공간 없이도 직배송<sup>v)</sup>으로!  
v) 픽업지에서 일괄 픽업하여 도착지로 배송
- 전담 물류팀을 운영하는 것과 동일하게

# 별도의 '시스템이 없는 화주사도' 대량 주문 요청 가능

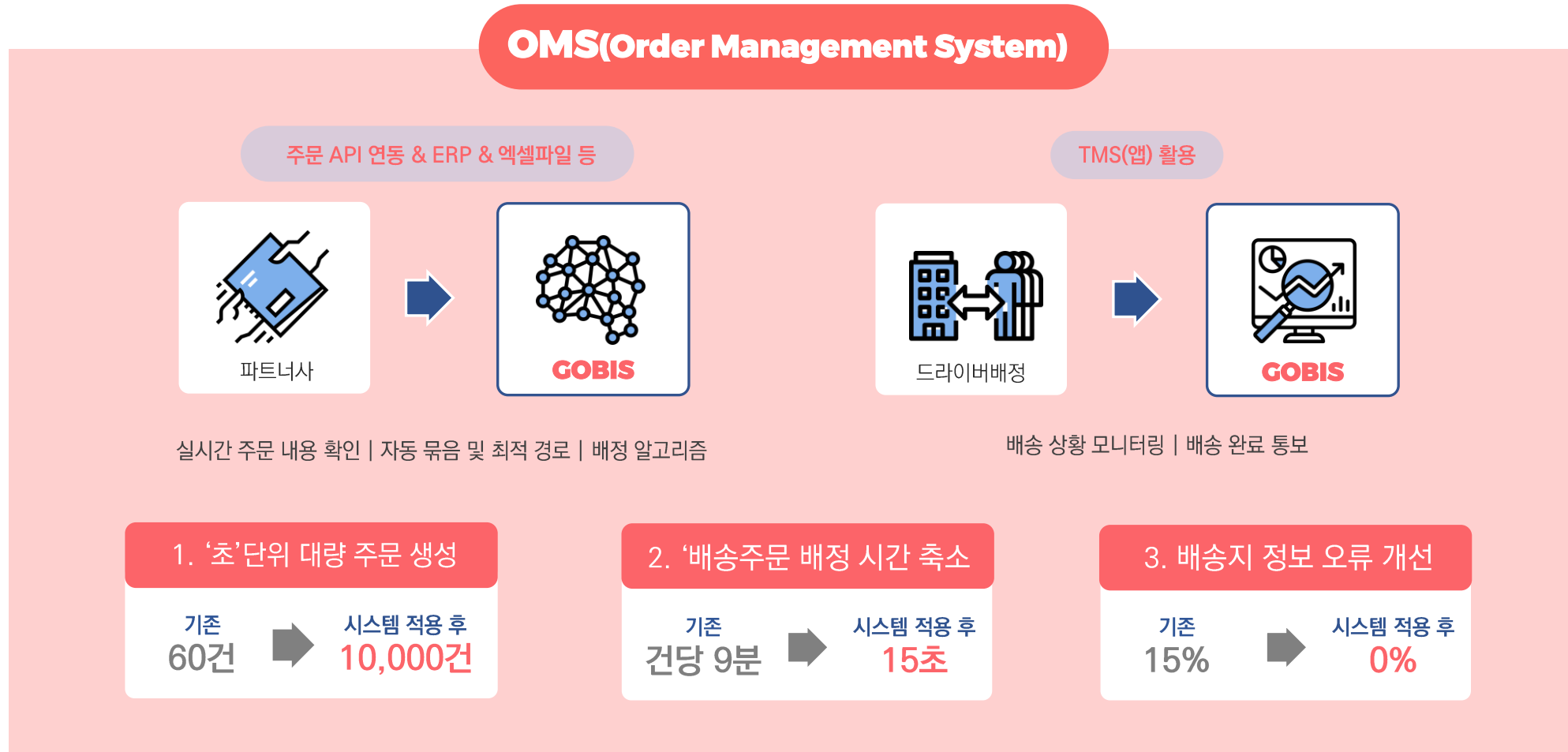

## 비용 효율화 실현과 배송업무 최적 매칭을 위한 세분화

### 다양한 운영시간

새벽배송, 특정시간 맞춤 배송,  
일요일·공휴일 배송 등

### 다양한 배송형태 수용

단 건 배송, 매장간 간선배송, 차량  
형태에 따른 맞춤 배정  
(오토바이 또는 승용차(4륜),  
경·소·중형 등)

### 도심 - 지방 연계 및 확대

전문 드라이버가 부족한  
지방 배송 인프라 구축 가능

### 다중 픽업 & 배송 가능

복수 파트너사 동시 배송,  
픽업과 수거 업무 등  
구매·대기 등 추가 미션 가능

시간 당 최소  
25,000원 ~ 30,000원

전문 배송인력 기대 수입

시간 당 최소  
12,000원-15,000원

4륜 배송 드라이버 기대 수입

약 50%의 비용 절감 효과

상대적으로 낮은 기대수입에 따른 비용 절감 효과

### 독자적인 4륜 배송 네트워크망 구축

\* 기존 킷/화물 중개망 및 배달대행사는 승용차(4륜) 차량 드라이버 운영 시스템 전무

#### 1. 대량 배송 가능

픽업지에서 한 번에 많은 양을 이동할 수 있어 도심내 별도의 추가 적재 공간이 필요 없음

#### 2. 눈, 비 등 날씨 제약을 덜 받음

차량 배송을 통해 기상 및 주·야간 등 큰 제약없이 배송 가능

#### 3. 안전하게 배송 가능

오토바이으로 배송하기 까다로운 물품(ex. 케익, 꽃, 도시락 등)도 안전하게 처리  
외부 노출에 취약한 신선식품 영역까지 확대, 난폭 운전 등 도로에서의 사고 위험 감소

#### 4. 다양한 배송옵션을 상황에 맞게 활용

근거리 및 주요 도심내 배송 : 경형 및 소형차(전체 약 55% 비중) 활용  
중장거리 및 대량 배송 : SUV 및 승합차 활용  
기타 긴급성 배송 : 오토바이 라이더 활용 가능 (약 20% 비중)

#### 드라이버 배송옵션 비중

차량	오토바이	기타
24%	71%	5%

\*기타 : 전동킥보드, 자전거, 도보 등

#### 승용차(4륜) 형태별 구분

경차	35%
소형차	20%
준중형	10%
SUV	15%
승합차	10%
기타	10%

\*기타 : 다마스, 라보, 1톤 등 전문 배송차량

# 퀵과 택배차량이 할 수 없는 생활물류의 공백을 채우다

'22년) 3천명 → '23년) 1만 2천명(예상)

\* 기준 : 최소 1건 이상 고박스에서 배송을 수행한 드라이버

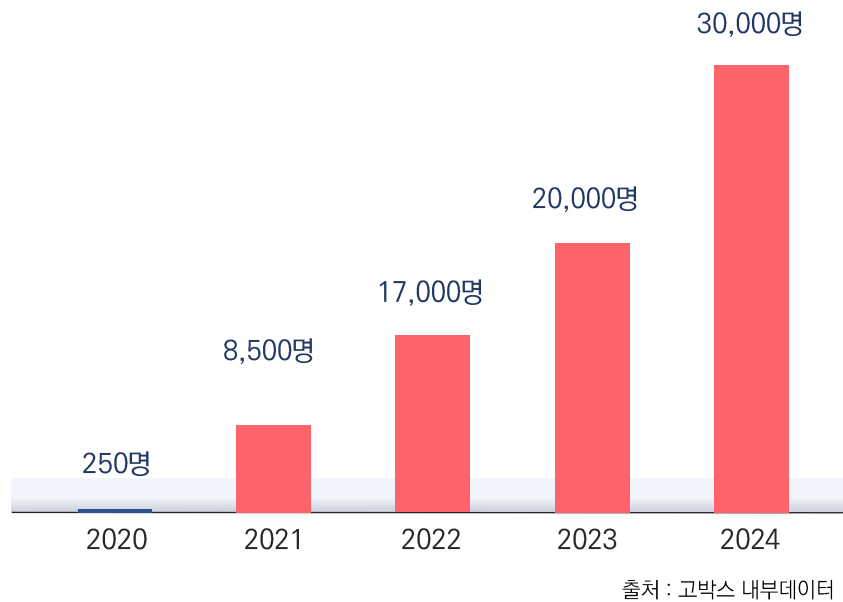

- 배송 수행을 위한 서비스 참여자 수 지속 증가
- 경기와 관계없이 엔(N)잡 트렌드 대세화
- 4~50대 이상의 고용불안 및 구직난 지속 예상
- 주요 드라이버 플랫폼에 상위 노출 등 운영 노하우 보유

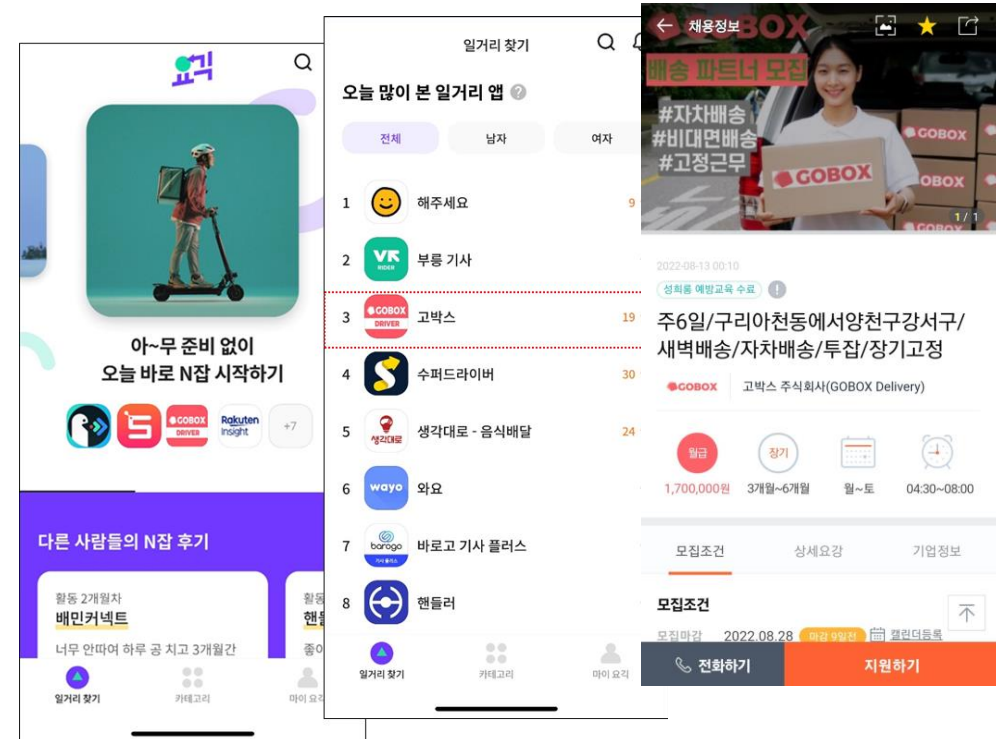

\* 요직(국내 드라이버 일거리 매칭 플랫폼)내 상위권 유지

## ‘초’단위 대량 주문처리와 실시간 배송 정보 제공으로 고객 친화적인 운영관제 시스템 구축

### 정교한 주문처리 시스템

- 다양한 주문 접수 방식
- 대량 주문도, 라우팅, 드라이버 배정까지 수 분내 처리

No	지역 · 시장명	서비스(주문/배송/픽업/배송시간)	API 또는 파일용 록자	갱신날짜	총(426)	라우팅(386)	공유량 연 총(40)	미작업(6)
20220414-1.1	강동구_암사동합시점(AS)	시그나처 1회차(10:15)	우리동네커머스API	4. 14. 오전 9:01:34	127	126	1	0
20220414-1.1	강서구_화곡본동시점(HG)	시그나처 1회차(10:15)	우리동네커머스API	4. 14. 오전 9:01:32	68	67	1	0
20220414-1.1	금천구_남문시점(NM)	시그나처 1회차(10:15)	우리동네커머스API	4. 14. 오전 9:01:31	36	32	4	0
20220414-1.2	세종시_조지원시점(PC)	원거리(13:30)	우리동네커머스API	4. 14. 오후 3:01:17	12	9	0	3
20220414-1.2	부천시_중동사당시점(PD)	원거리(13:30)	우리동네커머스API	4. 14. 오후 3:01:17	45	42	3	0
20220414-1.2	세종시_조지원시점_근거리(PC2)	원거리(13:30)	우리동네커머스API	4. 14. 오후 3:01:17	27	27	0	3
20220414-1.2	강북구_우유전통시점_원거리(ST)	원거리(13:30)	우리동네커머스API	4. 14. 오후 3:01:17	51	48	3	0

### 실시간 배송 트래킹 & 모니터링 시스템

종적정보(픽업 - 배송이동 - 배송완료)의 실시간 확인 & 화주사 및 고객 커뮤니케이션 완벽 대응

### 실시간 배송 트래킹

주문번호	종적정보	지역명	배송종류	배송상태	운전자명	운전자번호	운전자전화	운전자주소	운전자비율	운전자등급	운전자평가	운전자비율	운전자등급	운전자평가
20220414-1.1	픽업완료	강동구_암사동합시점(AS)	우리동네커머스API	픽업완료	김민준	010-1234-5678	010-1234-5678	서울특별시 강남구 테헤란로 123	95%	A	4.5	95%	A	4.5
20220414-1.1	배송중	강서구_화곡본동시점(HG)	우리동네커머스API	배송중	이준호	010-2345-6789	010-2345-6789	서울특별시 강서구 화곡본동 456	90%	B	4.2	90%	B	4.2
20220414-1.1	배송완료	금천구_남문시점(NM)	우리동네커머스API	배송완료	박지민	010-3456-7890	010-3456-7890	서울특별시 금천구 남문동 789	98%	A	4.8	98%	A	4.8

# 생활물류의 다양한 경험 축적

## 도심 내 마이크로 유닛 활용

이륜 및 소형차량 중심의 배송 인프라 구축  
자체 차량을 활용한 파트너사와 브랜딩 진행  
냉장케이스 등 다양한 배송 물품 지원  
하이퍼로컬(근거리), 도심전체 배송 커버리지

## 화주사 협업 및 현장중심 운영

기획부터 실제 배송 시뮬레이션 통한 프로세스 구축  
파트너사 및 드라이버 전용 커뮤니케이션 채널 운영  
각 드라이버 배송을 위한 가이드북 제작 및 배포  
**\* 리드타임 준수 및 오배송 리스크 사전 제거**

노선 가이드북

드라이버 전용 커뮤니케이션 채널

# 온디맨드 퀵 & 화물(용차) 중개 서비스

기업 전용 주문페이지로 퀵에서 화물까지 사용자 편의성으로 업무를 쉽고 빠르게 지원

## 퀵·화물 온디맨드 중개서비스

기업에서 필요한 퀵과 화물 서비스를 전용 페이지를 통해 쉽고 투명하게 이용

### 온디맨드 퀵 & 화물 중개 서비스

실시간 요금 & 배송위치 확인과 정산을 쉽게!

- 서류, 샘플, 소화물 등 빠르게 전달이 필요한 경우  
※ 파트너사를 위한 전용 주문 페이지 제공
- 도심 하이퍼로컬(근거리)배송에서 원거리까지
- 도시와 지방 연계 배송
- 이륜차에서 대형 차량까지 빠르게 섭외

퀵, 화물, 당일배송 All in One 서비스

흩어져 있는 여러 배송네트워크를 통합·연동하여,  
고객이 단 하나의 채널에서 이용할 수 있는 주문페이지 제공

퀵, 화물, 당일배송 개별 페이지 접속

주문 페이지 통합

자체 4륜 배송 인프라로 다양한 송미션을 수행할 수 있는 TMS

이커머스, 오프라인 매장을 중심으로  
기존 생활물류 대비 보다 멀리, 보다 크고 다량의 상품도, 저렴한 요금으로 배송 가능

퀵·화물 온디맨드 중개서비스 -- 전용 웹페이지(모바일 지원)

# 반드시 필요한 기능을 담은 퀵주문 웹사이트 PC뿐만 아니라, 모바일 환경에서 간편하게 사용가능

PC

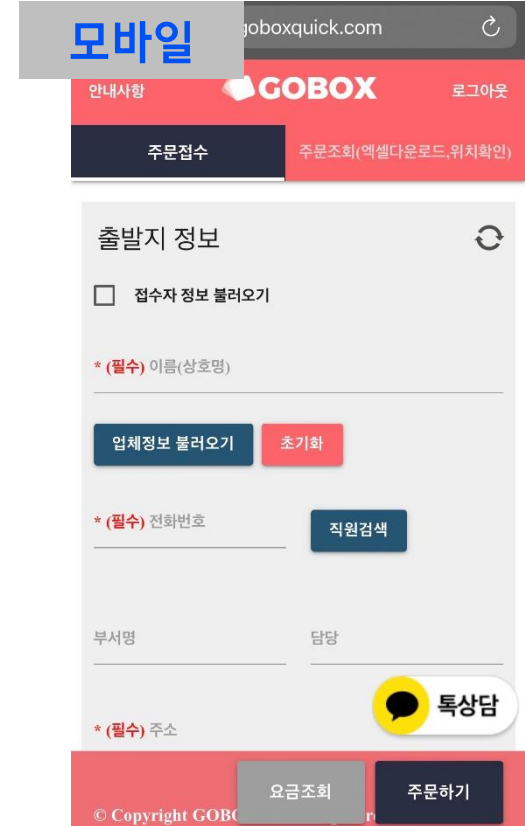
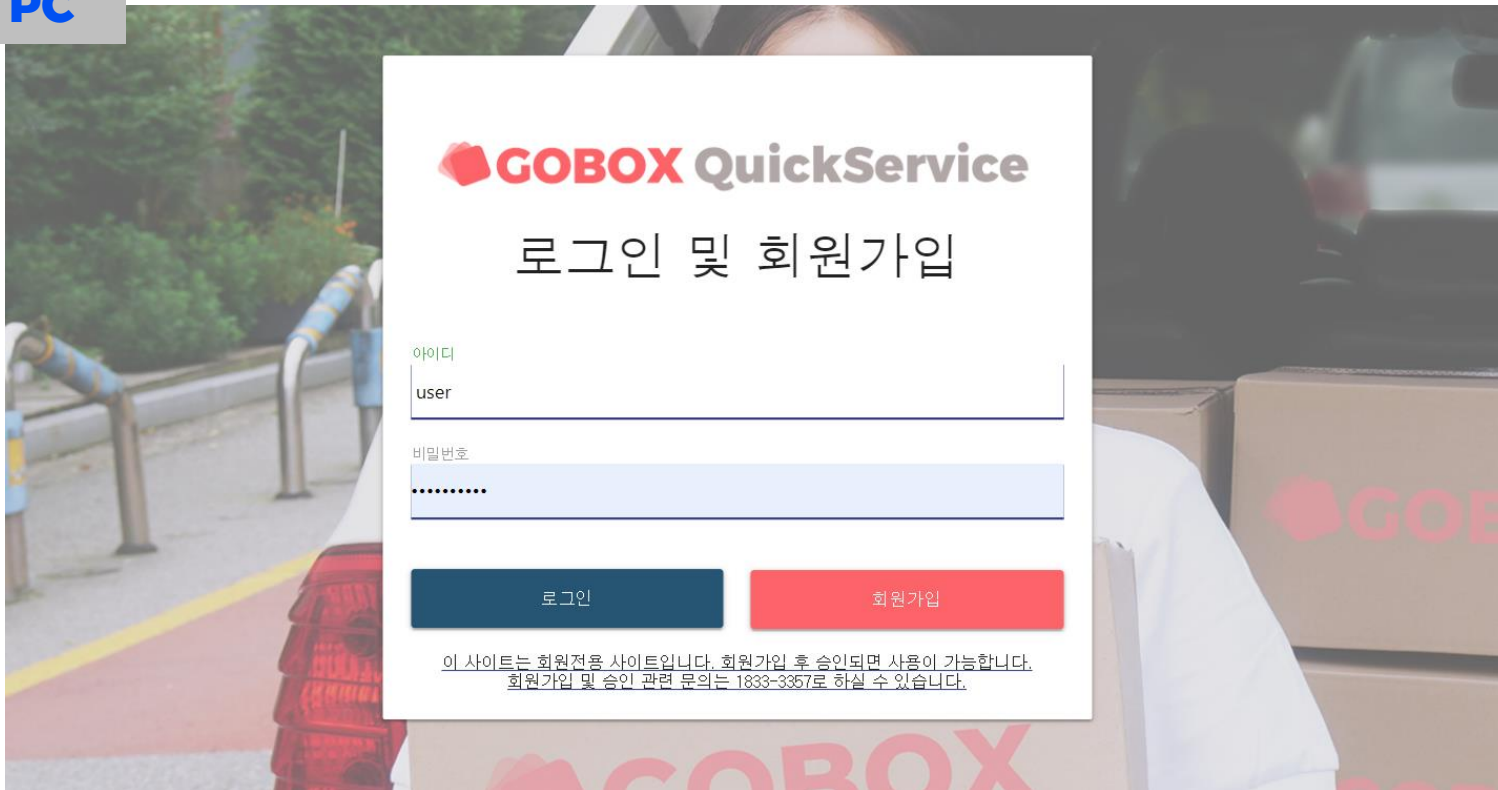

# 투명한 요금 정보 : '동'주소만 입력하면 즉시 요금 확인

∴ 사전에 입력한 출발지/도착지 불러오기로 단 '2초' 만에 요금확인

- 출발지 정보 (Origin Info):** Includes fields for company name (마케MK), phone number (024745572), department (마케팅부), and address (서울 강남구 역삼동 858).
- 도착지 정보 (Destination Info):** Includes fields for company name (신유상사), phone number (025312311), department (판매채널부), and address (서울 서초구 서초동 1376-8).
- 접수자 정보 (Receiver Info):** Includes fields for company name (마케MK), phone number (024745572), department (마케팅부), and address (서울 서초구 서초동 1376-8).
- 배송 정보 (Delivery Info):** Includes fields for delivery method (편도) and delivery type (일반).

A pop-up dialog box titled '요금 알림' (Fee Notification) is overlaid on the form, displaying the following text: '기본요금은 7,000원, 추가요금 0원, 총 요금은 7,000원 입니다.' (Basic fee is 7,000 won, additional fee is 0 won, total fee is 7,000 won). A '확인' (Confirm) button is located at the bottom of the dialog. A blue box highlights the '요금조회' (Check Fee) button at the bottom of the form.

※ 2톤 이상 차량 및 지방은 별도(카톡 채널 또는 유선)으로 확인

# 퀵·화물 온디맨드 중개서비스 -- 실시간 배송경로(위치) 확인

## 전화 또는 카톡 문의 없이, 바로 기사 위치 확인이 가능

주문접수 주문조회(엑셀 다운로드, 위치확인)

일은 금일 기준 최대 90일 이전까지 가능합니다

종료일 2022-07-09

검색 엑셀받기

주문 목록 (총 2건)

처리상태	출발지 부서	차량	출발지 고객명	출발지 주소	기본요금	추가금액	
접수자 부서명	출발지 담당	구분	도착지 고객명	도착지 주소	총금액		
17:37 예약	A부서	오토바이	홍길동(테스트)	서울 강남구 개포동 1244-3 (서울 강남구 개포로 17길 13-9) 1층 고박스	20,000원	0원	상세
A부서	담당자1	편도	홍길동2(테스트)	경기 성남시 분당구 삼평동 698 (경기 성남시 분당구 판교로 289번길 20) OO층 고박스	20,000원		위치
17:56 취소	커스텀파트	오토바이	테스트출발지	서울 강남구 개포동 1244-3 (서울 강남구 개포로 17길 13-9) 1층 GOBOX 1층 GOBOX	20,000원	0원	상세
							위치

서울 강남구 개포동 1244-3 (서울 강남구 개포로 17길 13-9) 1층 고박스      20,000원      0원      상세

경기 성남시 분당구 삼평동 698 (경기 성남시 분당구 판교로 289번길 20) OO층 고박스      20,000원      위치

### 위치 정보

주문번호	308600825
접수시간	2020-12-01 14:07
접수자	고박스테스트
접수자(전화)	010-222-3333
접수자(부서)	테크
출발지	삼성동
출발지(전화)	010-222-3333
출발지(상호)	고박스테스트
도착지	삼평동
도착지(전화)	3333-3333
도착지(상호)	고려해운
배송수단	오토
지불	신용
배송	취소
기사번호	
기사이름	
기사연락처	

위치갱신

※ 일부차량의 경우 위치확인이 어려울 수 있습니다.

# ‘투명한 비용관리’, ‘엑셀 다운로드 기능’으로 간편하게 정산 가능

주문접수      주문조회(엑셀다운로드, 위치확인)

조회 시 검색 시작일은 금일 기준 최대 90일 이전까지 가능합니다

시작일      종료일

2020-12-10      2020-12-10

검색
엑셀받기

## 주문 목록 (총 101건)

No	접수일	처리상태	출발지 부서	차량	출발지 고객명	출발지 주소	기본요금	추가금액	
	접수자	접수자 부서명	출발지 담당	구분	도착지 고객명	도착지 주소	총금액		
101	2020-12-10 04:30	취소	인근	오토바이	우주시장	서울 동대문구 휘경동 49-324 12	22,000원	0원	<span style="background-color: #004a7c; color: white; padding: 2px 5px; border-radius: 3px;">상세</span>
	고박스_김재훈		우주인 테스트	편도	테스트 그래픽노블 주문자	경기 광명시 노은사동 149-4 123	22,000원		<span style="background-color: #f06292; color: white; padding: 2px 5px; border-radius: 3px;">위치</span>
100	2020-12-10 04:23	예약		오토바이	테스트 그래픽노블 주문자	경기 광명시 노은사동 149-4 123	16,000원	0원	<span style="background-color: #004a7c; color: white; padding: 2px 5px; border-radius: 3px;">상세</span>
	테스트 그래픽노블 주문자			편도	8 번칸	서울특별시 서초구 반포대로 310-6 (잠원동) 반포센트럴자이 아파트106동501호	16,000원		<span style="background-color: #f06292; color: white; padding: 2px 5px; border-radius: 3px;">위치</span>
99	2020-12-10 04:23	예약		오토바이	테스트 그래픽노블 주문자	경기 광명시 노은사동 149-4 123	38,000원	0원	<span style="background-color: #004a7c; color: white; padding: 2px 5px; border-radius: 3px;">상세</span>
	테스트 그래픽노블 주문자			편도	9 번칸	경기도 의정부시 부흥로 233 (용현동, 송산주공아파트) 104 동 605호	38,000원		<span style="background-color: #f06292; color: white; padding: 2px 5px; border-radius: 3px;">위치</span>
98	2020-12-10 04:23	취소		오토바이	테스트 그래픽노블 주문자	경기 광명시 노은사동 149-4 123	43,000원	0원	<span style="background-color: #004a7c; color: white; padding: 2px 5px; border-radius: 3px;">상세</span>
	테스트 그래픽노블 주문자			편도	5 번칸	서울특별시 양천구 오목로 300 (목동, 현대하이페리온2) 202 동 1203호	43,000원		<span style="background-color: #f06292; color: white; padding: 2px 5px; border-radius: 3px;">위치</span>

# 로컬 픽업(간선) ↔ 미들마일(화물중개) ↔ 로컬 픽업(간선)

미들마일(간선) ↔ 라스트마일의 차량 간  
상품 환적을 통해 공간 및 시간 효율화

\* Hubless 배송 프로세스 구축

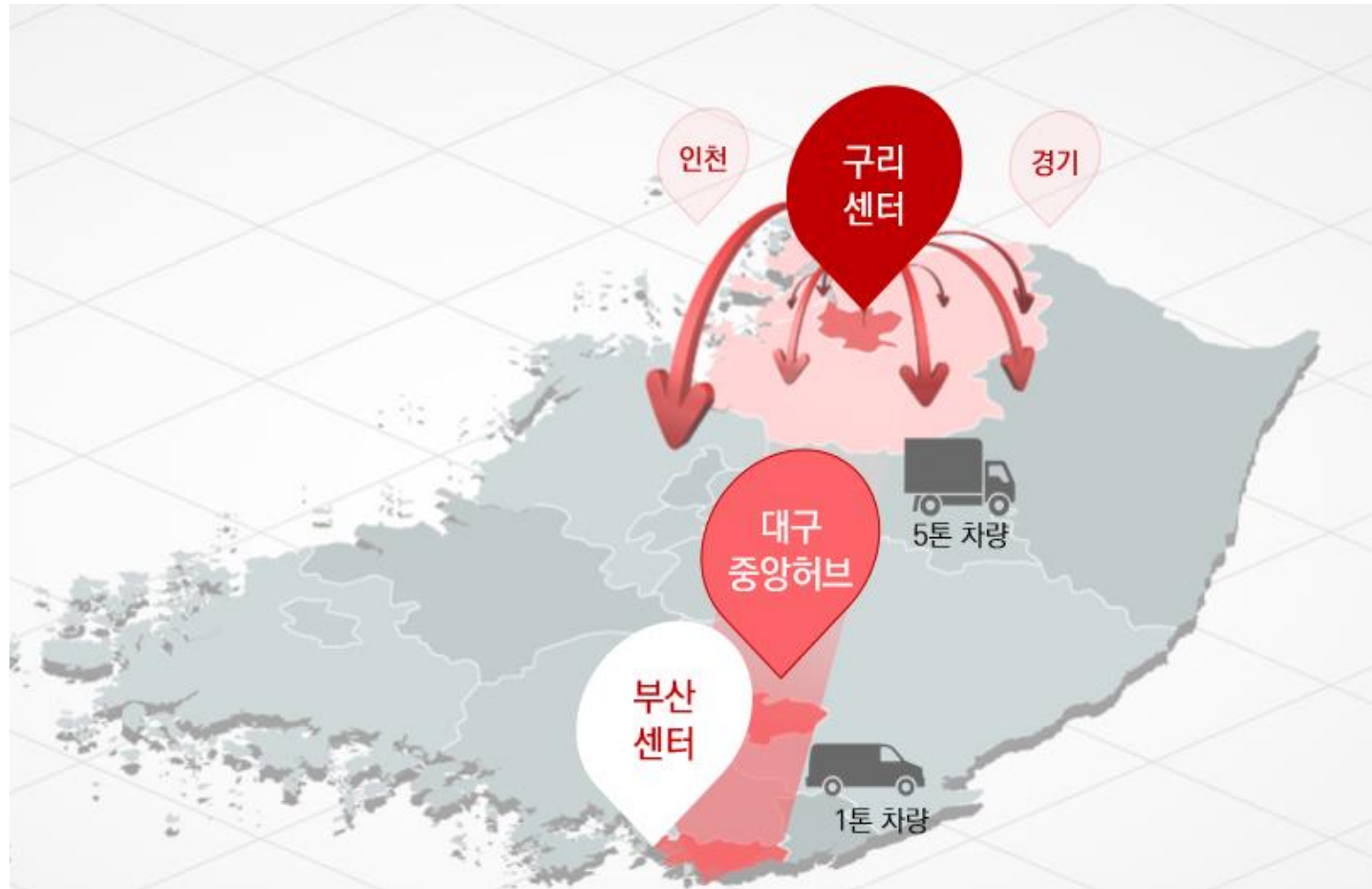

제휴기업

# 하루 1만건 이상 주문 처리를 IT인프라 구축

## OMS

### 라우팅 | 최적경로 산정

- 시스템을 통한 주문 처리 자동화
- 경로 설정에서 배정까지 원스탑
- 대량주문 5분내 처리
- 풍부한 운영 노하우를 가진 인력 배치

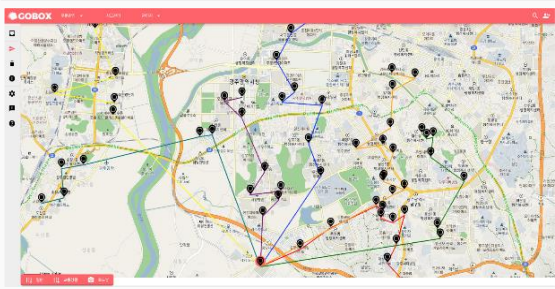

## TMS

### 드라이버 앱

- 등록 드라이버 1천명
- 하루 1천건 이상의 주문 처리
- 정확한 정보기반 배송 처리

## MFC

### 강남 MFC 구축

- '라이브커머스' 당일배송 활용
- 외부 PoC를 통한 MFC 활용 검증
- 고박스 자체 MFC 구축 완료

## 구리·하남 물류허브

### 라스트마일 인프라 구축

- 수도권과 부산·대구 등 지방 연결 배송
- 새벽배송 및 대량 주문처리를 위한 거점활용

# 생활물류 서비스의 다양성과 확장성을 고박스가 함께 지원 하겠습니다.

## Contact

Tel +82 1833-3357

Email [support@goboxlogis.com](mailto:support@goboxlogis.com)

Web <http://goboxlogis.com/>

## Address

메인오피스 | 경기 성남시 분당구 판교로289번길 20 2동 2층  
강남오피스&MFC | 서울 강남구 개포로17길 13-9, 1층

## 고박스 퀵사이트

<https://goboxquick.com>

## 드라이버앱

